

Det gode samarbejde mellem skole og praktik i Elevplan

Ringkøbing - Skjern Kommune
Social & SundhedsSkolen, Herning



Ringkøbing-Skjern
Kommune



Birthe Nyrup Dahl - Ole Bjerglund Pedersen

Samarbejde mellem skole og praktik 1

- Det gode samarbejde mellem skole og praktik i Elevplan gør Elevplan til et godt værktøj i elevens uddannelsesforløb
- Skolen har viden om Elevplan og kan hjælpe praktikken godt i gang



Ringkøbing-Skjern
Kommune



Birthe Nyrup Dahl - Ole Bjerglund Pedersen

Samarbejde mellem skole og praktik 2

- Fælles møde med introduktion til Elevplan og praktikvejlederkurser
- Vejledninger om Elevplan på skolens hjemmeside
- Support til praktik-/ uddannelsesansvarlige



Ringkøbing-Skjern
Kommune



SOCIAL &
SUNDHEDS
SKOLEN
HERNING

Birthe Nyrup Dahl - Ole Bjerglund Pedersen

Hvad får jeg ud af Elevplan som uddannelsesansvarlig?

- Nem oversigt over elever
- Oversigt over elevens uddannelsesforløb
- Elevens egen dokumentation for læring
- Karakterer gennem uddannelsesforløbet
- Fraværsoversigter
- Besked om samtaler



Ringkøbing-Skjern
Kommune



SOCIAL &
SUNDHEDS
SKOLEN
HERNING

Birthe Nyrup Dahl - Ole Bjerglund Pedersen

Læringsaktiviteter i praktikken 1

Praktikaktiviteter for

Du kan planlægge aktiviteter ved at trykke på "Ny aktivitet".

Vis kun fra til

► Målopfyldelse

Aktivitet ▲	Type	Startdato	Slutdato	Oplærings-ansvarlig	Udd.aftale / Skole	Evaluering
SOSUHE Trin 1 De 12 kompetencemål	Ophold i afdeling			Tove Lillebæk	Administrationen Ringkøbing	
SOSUHE Trin 1 Intro til praktikmål	Ophold i afdeling			Tove Lillebæk	Administrationen Ringkøbing	
SOSUHE Trin 1 Praktikmål 01 (P1)	Ophold i afdeling			Tove Lillebæk	Administrationen Ringkøbing	
SOSUHE Trin 1 Praktikmål 02 (P1)	Ophold i afdeling			Tove Lillebæk	Administrationen Ringkøbing	
SOSUHE Trin 1 Praktikmål 03 (P2)	Ophold i afdeling			Tove Lillebæk	Administrationen Ringkøbing	
SOSUHE Trin 1 Praktikmål 04 (P1)	Ophold i afdeling			Tove Lillebæk	Administrationen Ringkøbing	
SOSUHE Trin 1 Praktikmål 05 (P1)	Ophold i afdeling			Tove Lillebæk	Administrationen Ringkøbing	
SOSUHE Trin 1 Praktikmål 06 (P2)	Ophold i afdeling			Tove Lillebæk	Administrationen Ringkøbing	
SOSUHE Trin 1 Praktikmål 07 (P2)	Ophold i afdeling			Tove Lillebæk	Administrationen Ringkøbing	



Ringkøbing-Skjern
Kommune



Birthe Nyrup Dahl - Ole Bjerglund Pedersen

Læringsaktiviteter i praktikken 2

VIS praktikaktivitet

Uddannelsesaftale Administrationen Ringkøbing, Ved Fjorden 6, Ringkøbing (01-05-13 - 30-06-14)
Type Ophold i afdeling
Titel SOSUHE Trin 1 Praktikmål 01 (P1)
Praktikmål 1:
Eleven kan varetage sit arbejdsområde som social og sundhedshjælper i overensstemmelse med arbejdspladsens retningslinjer for akt indsigt, tavshedspligt og utilsigtede hændelser samt kommunes fastlagte kvalitetsstandarder, herunder beskrivelser af serviceniveau samt efter behov søge hjælp hertil hos relevante kollegaer eller samarbejdspartnere.

VIDEN OM:

- 3 Vision og værdigrundlag
- 3 Organisations opbygning
- 3 Betydning af at arbejde sundhedsfremmende
- 3 Praktikstedets politikker
- 3 Samarbejdspartnere/nøglepersoner
- 3 Fagprofil for social- og sundhedshjælper
- 3 Tavshedspligt, sociale medier
- 3 Oplysningspligt
- 3 Aktindsigt
- 3 Visitation og kvalitetsstandarder
- 3 Utilsigtede hændelser

Beskrivelse

- Evaluering
1. Undervisning / dialog
 2. Øvelse i at koble teori og praksis
 3. Kan koble teori og praksis

FÆRDIGHEDER:

- 3 Er faglig i sin tilgang til arbejdet

FÆRDIGHEDER:

- 3 Lytter aktivt
- 3 Kommunikerer respektfuldt
- 3 Er opmærksom på egne normer, holdninger og fordomme
- 3 Italesætter egen rolle i relationen
- 3 Viser opmærksomhed på borgerens behov og 3 selvbestemmelsesret
- 3 Udviser respekt for forskellige kulturer og traditioner.
- 3 Argumenterer fagligt

Evaluering

1. Oplæring
2. Begyndende selvstændighed
3. Selvstændig

DOKUMENTATION AF LÆRING:

- 2 Elevplan
- 2 Logbog
- 3 Mundtlig refleksion med vejleder/ kollegaer

Evt. start- og slutdato

Oplæringsansvarlig Tove Lillebæk

Evaluering

Lærestedets kommentar Mht kommunikation skal der dog arbejdes videre med hvad man siger til hvem, hvornår og hvordan.

vær obs på ikke at afbryde, når andre snakker både i forhold til kollegaer og beboere.

(Gemt d. 18-09-2013)

(Redigér kommentar)



Ringkøbing-Skjern
Kommune











SOCIAL &
SUNDHEDS
SKOLEN
HERNING

Birthe Nyrup Dahl - Ole Bjerglund Pedersen

Læringsmål i praksis i praktikken 1

Sæt kryds ved de mål, eleven har opnået.

Praktikmål på specialet Social- og sundhedshjælper		Begynder	Rutineret	Avanceret	Begrundelse
▼	Praktikmål Social- og Sundhedshjælper	<input checked="" type="checkbox"/>	<input type="checkbox"/>	<input type="checkbox"/>	
	Eleven har kendskab til arbejdspladsens retningslinjer for arbejdsmiljø herunder principperne for voldspolitik og kriseberedskab.	<input checked="" type="checkbox"/>	<input type="checkbox"/>	<input type="checkbox"/>	
	Eleven kan anvende et mundtligt og skriftligt fagsprog, som er i overensstemmelse med social- og sundhedshjælperens kompetenceområde.	<input checked="" type="checkbox"/>	<input checked="" type="checkbox"/>	<input type="checkbox"/>	
	Eleven kan arbejde sygdomsforebyggende herunder observere ændringer i en borgers fysiske, psykiske og sociale sundhedstilstand samt reagere hensigtsmæssigt herpå.	<input checked="" type="checkbox"/>	<input type="checkbox"/>	<input type="checkbox"/>	
	Eleven kan dokumentere den planlagte og gennemførte indsats i pleje- og/eller handleplaner i overensstemmelse med arbejdspladsens retningslinjer herunder anvende elektroniske dokumentationssystemer.	<input checked="" type="checkbox"/>	<input checked="" type="checkbox"/>	<input checked="" type="checkbox"/>	



Ringkøbing-Skjern
Kommune



**SOCIAL &
SUNDHEDS
SKOLEN**
HERNING

Birthe Nyrup Dahl - Ole Bjerglund Pedersen

Læringsmål i praksis i praktikken 2

Sæt kryds ved de mål, eleven har opnået.

Praktikmål på specialet Social- og sundhedshjælper		Begynder	Rutineret	Avanceret	Begrundelse
<input type="checkbox"/>	Eleven har kendskab til voldslovgivning og politik for voldspolitik og kriminalitet	<input type="checkbox"/>	<input type="checkbox"/>	<input type="checkbox"/>	<input type="checkbox"/>
<input type="checkbox"/>	Eleven kan anvende og sundhedshjælper	<input type="checkbox"/>	<input type="checkbox"/>	<input type="checkbox"/>	<input type="checkbox"/>
<input type="checkbox"/>	Eleven kan arbejde fysiske, psykiske og	<input type="checkbox"/>	<input type="checkbox"/>	<input type="checkbox"/>	<input type="checkbox"/>
<input type="checkbox"/>	Eleven kan dokumentere overensstemmelse i dokumentationssystem	<input type="checkbox"/>	<input checked="" type="checkbox"/>	<input type="checkbox"/>	<input type="checkbox"/>
<input type="checkbox"/>	Eleven kan forflytte og anvende relevant v	<input type="checkbox"/>	<input type="checkbox"/>	<input type="checkbox"/>	<input type="checkbox"/>
<input type="checkbox"/>	Eleven kan kende for efter Sundhedsloven	<input type="checkbox"/>	<input type="checkbox"/>	<input type="checkbox"/>	<input type="checkbox"/>
<input type="checkbox"/>	Eleven kan kommunikere borgere og pårørende	<input type="checkbox"/>	<input type="checkbox"/>	<input type="checkbox"/>	<input type="checkbox"/>
<input type="checkbox"/>	Eleven kan kommunikere samarbejdspartnere	<input type="checkbox"/>	<input type="checkbox"/>	<input type="checkbox"/>	<input type="checkbox"/>
<input type="checkbox"/>	Eleven kan motivere livsstil og livsvilkår samt kan informere borgeren om relevante tilbud om service,	<input type="checkbox"/>	<input type="checkbox"/>	<input type="checkbox"/>	<input type="checkbox"/>

Ret evalueringsbegrundelse

Begrundelse

Louise er obs på at stoppe smittespredning - spritter hænder flittigt. Observerer og videre giver observationer.

Gem Luk



Ringkøbing-Skjern
Kommune



Birthe Nyrup Dahl - Ole Bjerglund Pedersen

Man skal ikke være it ekspert for at bruge Elevplan

- et 3 timers kursus med kaffepause er nok
til at blive udlært vejleder.

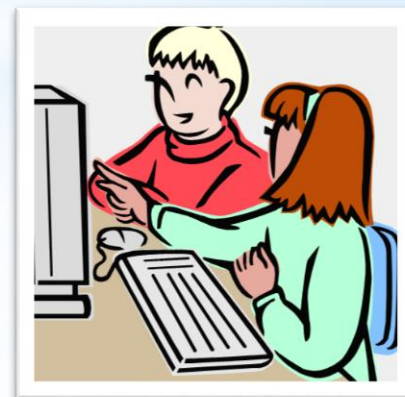

Ringkøbing-Skjern
Kommune



Birthe Nyrup Dahl - Ole Bjerglund Pedersen

Uddannelsesarbejdet bliver digitalt og uden papir

- Vi glæder os til PASS erklæringen 😊
- Udfordringen er at få alle med, men det kommer
- Den gode erfaring er, at alt er samlet et sted og giver et hurtigt overblik over elevens uddannelsesforløb



Ringkøbing-Skjern
Kommune



**SOCIAL &
SUNDHEDS
SKOLEN**
HERNING

Birthe Nyrup Dahl - Ole Bjerglund Pedersen

Spørgsmål.....



Ringkøbing-Skjern
Kommune



**SOCIAL &
SUNDHEDS
SKOLEN**
HERNING

Birthe Nyrup Dahl - Ole Bjerglund Pedersen

